

FACOLTÀ DI INGEGNERIA

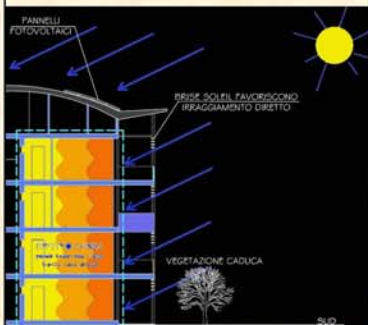

SAPIENZA
UNIVERSITÀ DI ROMA



Info: Tel. 0746201473
mail: bioedilizia@uniroma1.it
web: w3.uniroma1.it/bioedilizia



MASTER di II° livello in BIOEDILIZIA E RISPARMIO ENERGETICO

Si svolgerà a Roma e a Rieti, presso il Polo della facoltà di Ingegneria della Sapienza Università di Roma, il **Master di II livello in Bioedilizia e Risparmio energetico**. Organizzato in partnership con l'**Agenzia CASACLIMA** di Bolzano, con l'**ISTITUTO NAZIONALE DI BIOARCHITETTURA** e con la **REGIONE LAZIO**, consente il conseguimento del titolo di certificatore CASACLIMA, l'iscrizione nell'elenco degli esperti di BIOARCHITETTURA e l'iscrizione nell'istituendo albo regionale dei certificatori.

OBIETTIVI FORMATIVI

Obiettivo generale del Master è la qualificazione professionale di progettisti e tecnici dell'edilizia in modo che possano affrontare, con competenze di livello specialistico, i temi della **pianificazione** e della **progettazione sostenibile**, dalla scala più generale dell'inserimento ambientale e territoriale a quella del dettaglio esecutivo.

TITOLI PER L'AMMISSIONE

Saranno ammessi al Master **ingegneri civili, edili e ambientali, architetti laureati** nel vecchio ordinamento e nei corsi di laurea delle classi **4S, 28S e 38S (DM 509/1999)** e **LM4, LM23, LM24, LM35 (DM 270/2004)**.

A CHI SI RIVOLGE

Il Master è rivolto a liberi professionisti, tecnici funzionari e dirigenti delle Pubbliche Amministrazioni e tecnici dirigenti di aziende e imprese di costruzioni. Le Lezioni si svolgeranno il Venerdì ed il Sabato. Il costo è di € 5.000 per ogni iscritto. Sono previste facilitazioni e sovvenzioni regionali (vedi avviso Regione Lazio).

ORGANIZZAZIONE DIDATTICA

Il Master è articolato in tre moduli complementari, non propedeutici:

- Fondamenti teorici e culturali per la progettazione ecosostenibile;
- Materiali, tecnologie e sistemi per la Bioedilizia;
- Progettazione architettonica ecosostenibile;

Completa il percorso formativo un laboratorio progettuale finale organizzato in due **summer workshop** residenziali.

CONSIGLIO DIDATTICO-SCIENTIFICO

Composto da docenti universitari ed esperti, ne fanno parte: Angela Barbanente, Giovanni Carapella, Carlo Cecere, Carlo Cellamare, Franco Gugliermetti, Norbert Lantschner, Wittfrida Mitterer, Carlo Patrizio, Livia Toccafondi.

Partner:



Patrocino:

